

ESQUEMA EJEMPLO DE ANTENA VHF/UHF CAPTACIÓN SEÑAL INALÁMBRICA

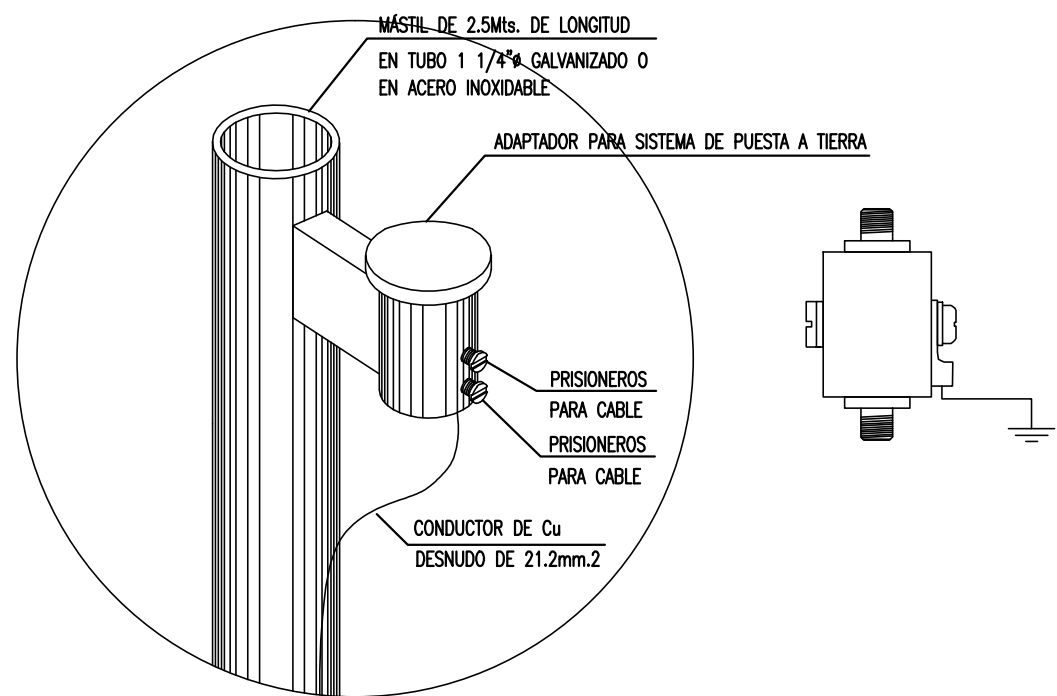

DET 3: CONEXIÓN PUESTA A TIERRA MÁSTIL

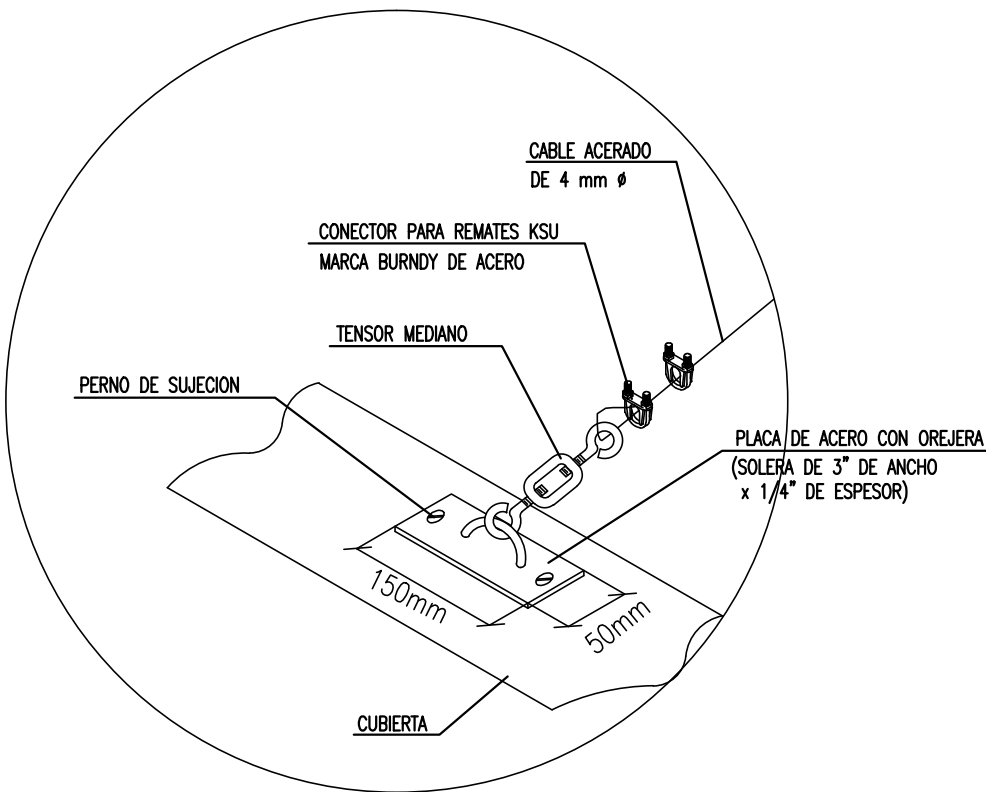

DET 4: SOPORTE ANTENA VHF/UHF A CUBIERTA

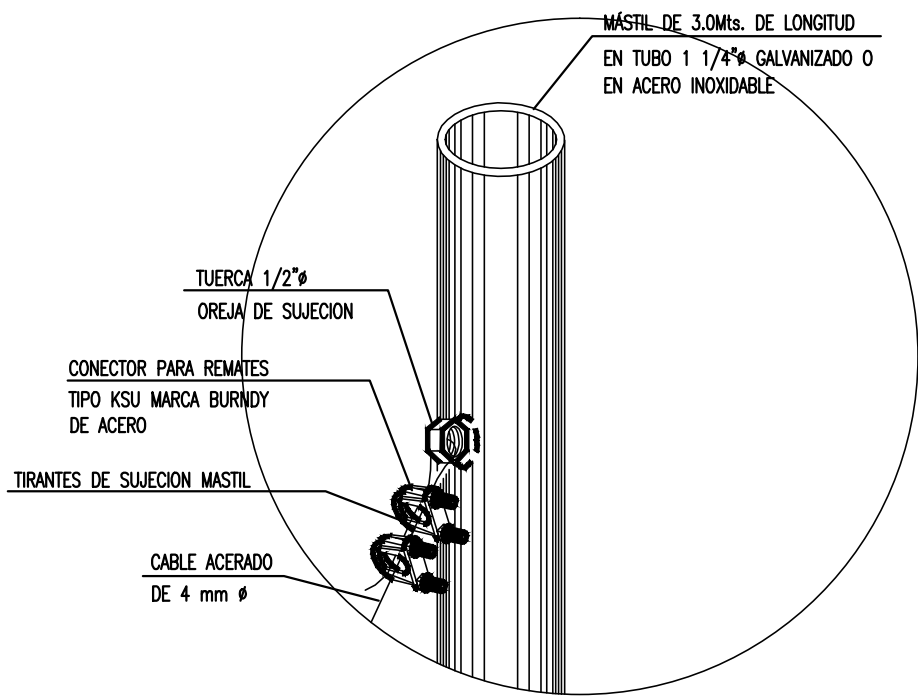

DET 5: SOPORTE ANTENA VHF A MASTIL

- LISTADO DE LAMINAS
- 00.0.- Situación y emplazamiento.
 - 01.0.- Plano de Loteo.
 - 02.0.- Distribución Subterráneo
 - 03.0.- Distribución Piso 1
 - 04.0.- Distribución Piso Tipo 2 al 9.
 - 05.0.- Distribución Cubierta
 - 06.0.- Distribución Techumbre (sistema de captación).
 - 07.0.- Esquema General de infraestructura física.
 - 08.0.- Esquema General de Red de acceso alámbrico con cable coaxial.
 - 09.0.- Esquema General de Red de acceso alámbrico con fibra óptica.
 - 10.0.- Esquema General de Red de acceso inalámbrico para servicios de Radiodifusión televisiva.
 - 11.0.- Esquema distribución de equipos en interior de la Caja de Terminación de Red.
 - 12.0.- Esquema Red Interna de Usuario.

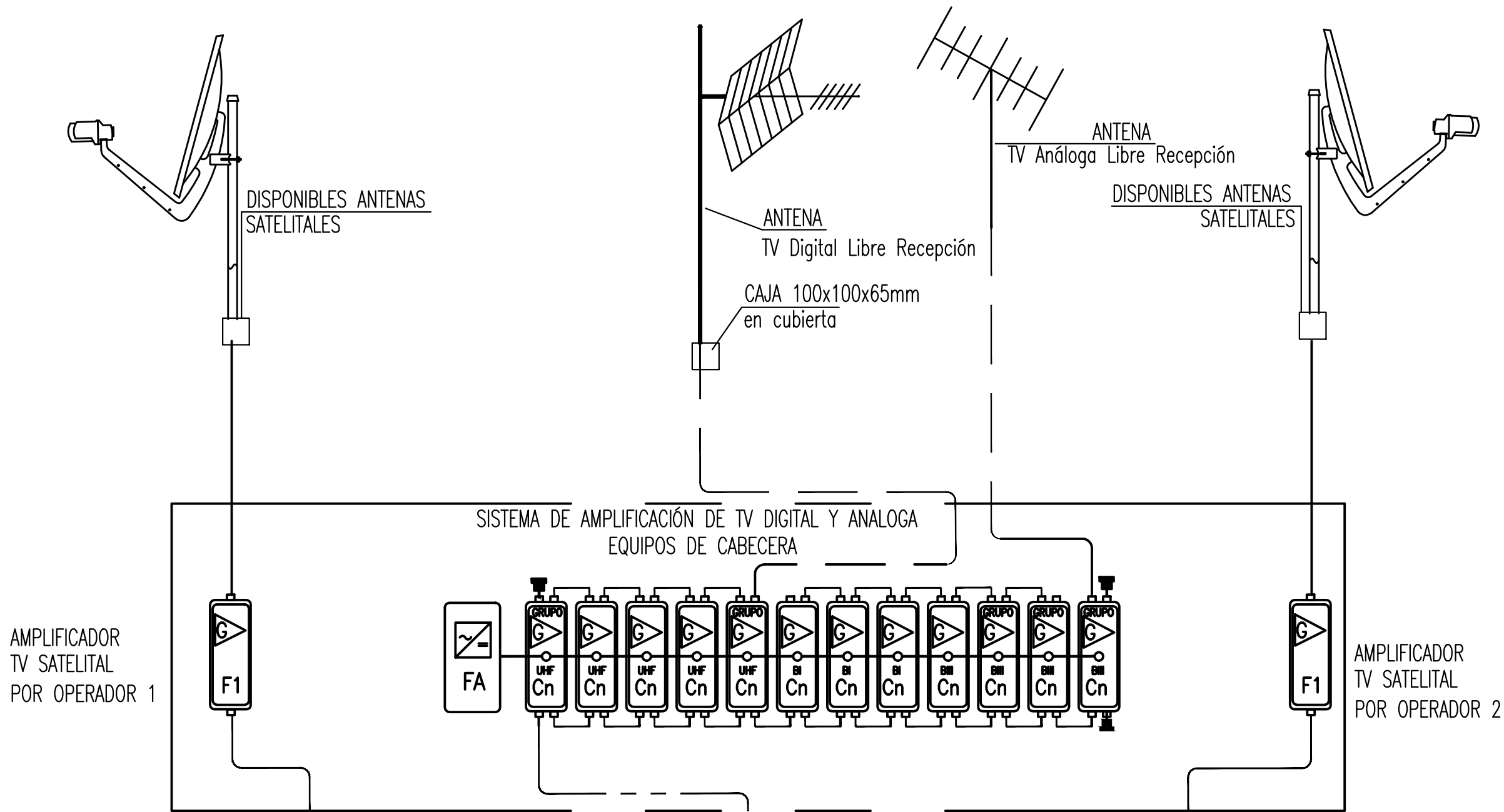

Sistema de Adecuación de Señal

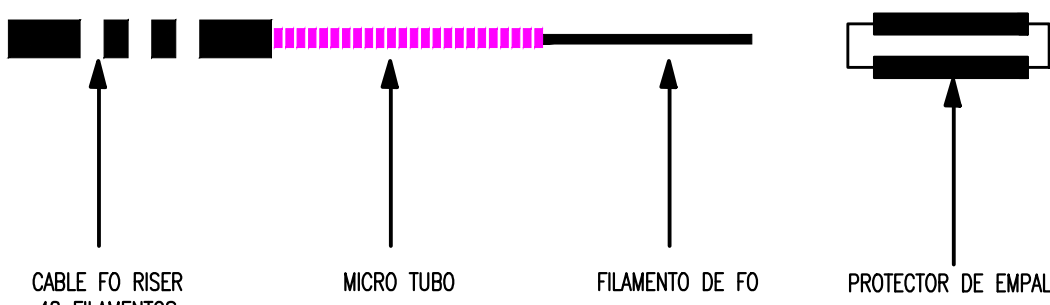
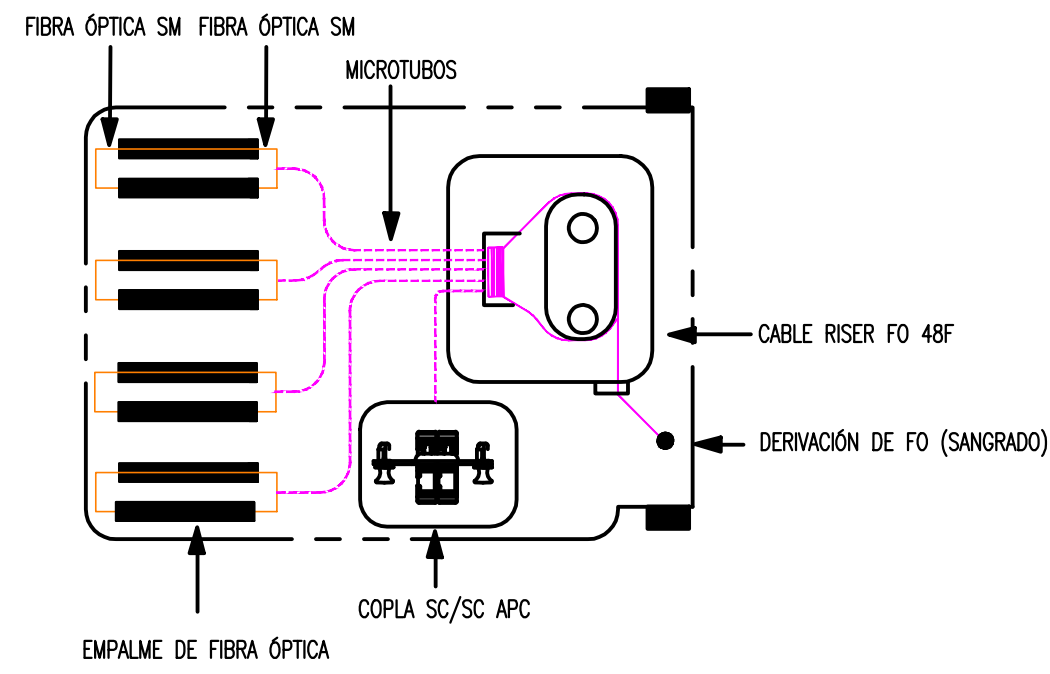
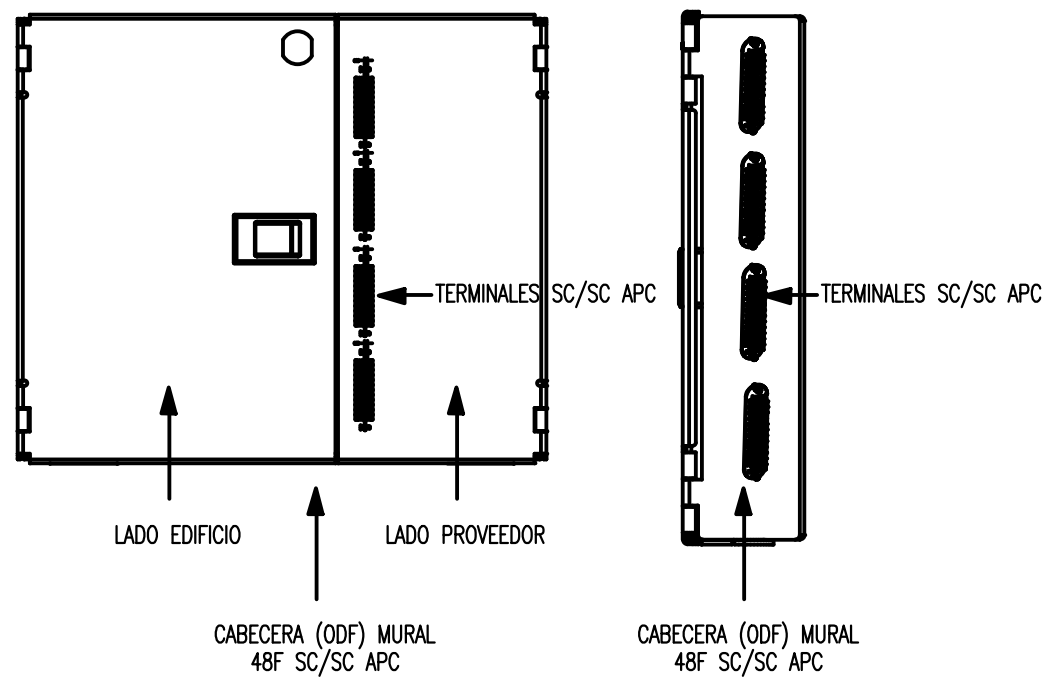

UBICACION	INSCRIPCION SEC	PROYECTO INSTALACION ELECTRICA EDIFICIO DE DEPARTAMENTOS " EDIFICIO LIFE B y K 12.0.- Esquema Red Interna de Usuario.	
	REGISTRO Nº _____	CALLE: INGLATERRA N° 0895 COMUNA: TEMUCO REGION : ARAUCANIA PROPIETARIO	LAMINA: 13 DE 13 ESCALA: S/E FECHA: 11 / 2021 DIBUJO: PROYECTO
	FECHA _____	INMOBILIARIA E INVERSIONES K LTDA. RUT: 77.031.212-4	ESTEBAN VILLARROEL VERGARA CLASE "A"